

PC 版(ダウンロード版)製品のインストール

◆作業を行う前のお断り◆

- ・ 本手順書は、万一、現状のインストール状態に問題がある場合を考え、現在 PC にインストール済の iStudy 製品をすべてを削除してから新規インストールすることを前提として作成しております。
- ・ 本作業を行いますと、これまでの学習履歴等の情報はクリアになります。
- ・ iStudy をご利用いただくには iStudy ユーザ登録が必要です。

◆Windows Vista/7 をご利用のお客様へ◆

- ・ Windows Vista/7 では、「Study」メニューはご利用いただけません。誠に恐れ入りますが、ご了承くださいませようお願いいたします。
(対象製品:「iStudyBB(NX)」シリーズ)
- ※「iStudyBB(NX)」シリーズは製品版販売終了に伴い 2009 年 6 月末を持ちましてサポートを終了しています。

1) iStudy のアンインストール (インストール済みのすべての iStudy を削除する)

- 1-1) 「コントロールパネル」-「アプリケーション(プログラム)の追加と削除」より iStudy をすべてアンインストールします。
- 1-2) 次のフォルダを削除します。

インストールドライブ:¥ Program Files¥System Technology-i Co.,Ltd

★Windows Vista/7 にインストールする場合★

iStudy のインストールを行った際に作成した、インストール用フォルダを削除します。

2) iStudy サイトへのユーザ登録と初期ログインパスワードの変更

★既にユーザ登録を行っていただきますお客様は【3)シリアル登録】へお進みください。

- 2-1) iStudy サイト(<http://www.istudy.ne.jp/>)にアクセスし、TOP 画面右上の「新しくユーザ登録をする「個人登録」」をクリックします。



- 2-2) ご利用規定をご一読頂き、「同意」をクリックします。

- 2-3) ユーザ管理「ユーザ登録」画面にて、必須項目(*印がある項目)を入力し「登録」をクリックします。

2-4) 登録内容確認画面にて、登録情報が正しく入力されている事を確認頂し、「登録」をクリックします。

★こちらで登録しました「お名前」・「メールアドレス」はインストール時に利用いたします。

登録が完了致しますと、ご登録頂いたメールアドレスに「ユーザ登録情報のお知らせ」メールが届きます。

初期ログインパスワードが記載されておりますので、ご確認ください。

2-5) メールに記載されている「ご利用サイト」へアクセスして下さい。

「ログイン ID」にご登録頂いたメールアドレスを、「パスワード」に2-4)のメールに記載されている初期パスワードを入力し、「ログイン」をクリックします。

2-6) パスワード変更画面が表示されます。「現在のパスワード」に初期パスワードを、「新しいパスワード」にご希望のパスワードを2回入力して、「パスワード変更」をクリックします。

(パスワード変更メールが必要な場合は、「メール送信する」にチェック)

3) iStudy 製品版シリアル登録

3-1) iStudy OnDemand サイト(<http://ondemand.istudy.ne.jp/ies/>)にアクセスし、ログイン ID、パスワードを入力しログインします。

3-2) TOP 画面、「シリアル登録」をクリックします。

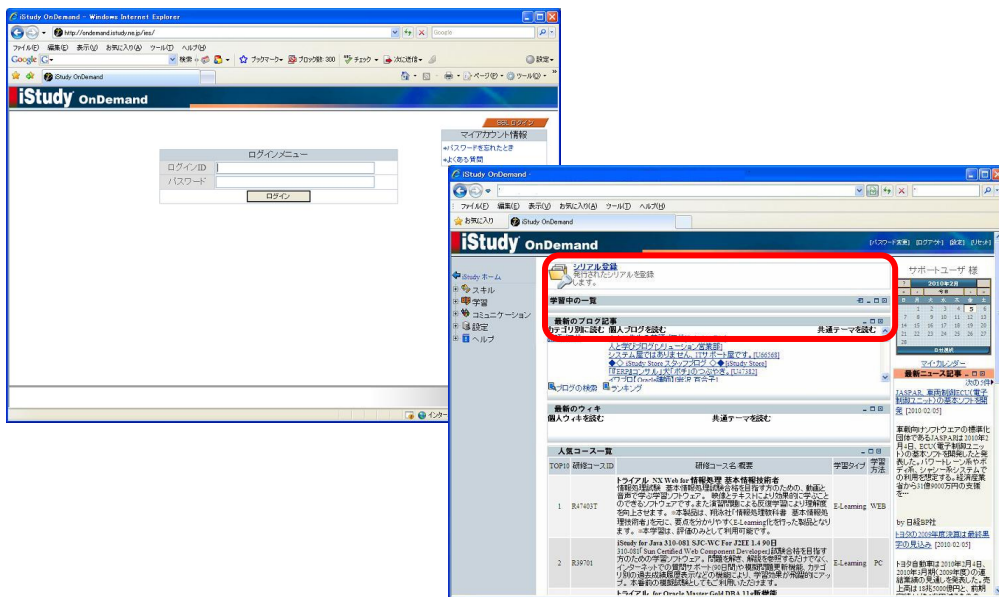

3-3)「シリアル NO 登録」画面が表示されますので、各入力項目を入力します。

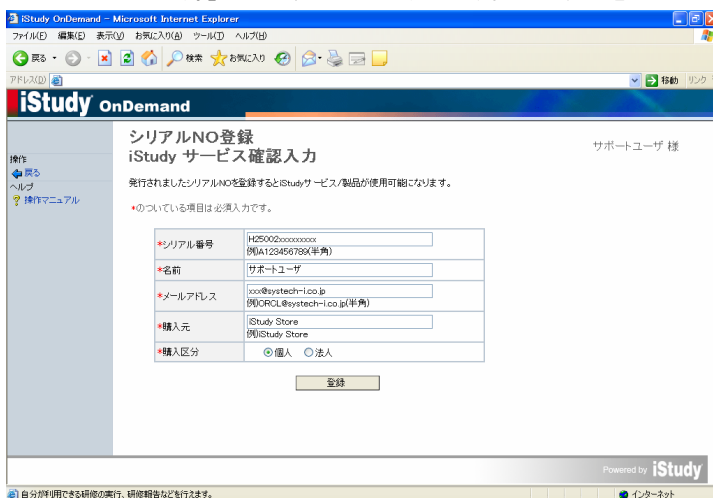

シリアル番号:シリアル NO(納品メールに記載されている
15桁のシリアルNo.)
購入元:(購入元をご入力ください)
購入区分 :「個人」または「法人」にチェック

これでシリアル登録は完了です。シリアル登録が完了致しますと、4-1)の画面が表示されます。

4-2)「iStudyPC 版ダウンロード」ページの上にある「シリアル NO:」をお控えください。

※表示されていない場合、左側のメニュー「戻る」で一度「学習中の一覧」画面に戻り、再度「コース ID/コース名称」を選択して下さい。

4-3) 4-1)で保存したファイルを実行します。

4-4) 「インストール先のフォルダ」はデフォルトのままです。流れに沿って進みます。

★Windows Vista/7 にインストールする場合★

インストール用フォルダを作成し、そのフォルダにインストールして下さい。

※iStudyLE 版をご利用されている場合、それぞれのインストールフォルダをご用意下さい。

例) 製品版 :C:\iStudy

LE 体験版:C:\iStudyLE

※必ず URL を参照の上インストールして下さい。<http://www.istudy.ne.jp/common/notice.html>

4-5) 「ユーザ情報」画面では弊社に登録済みの次の内容を正しく入力してください。

氏名:(弊社に登録済みのお名前を入力してください)

所属:(任意となります)

E-mail:(弊社に登録済みのメールアドレスを入力してください)

シリアル NO:(4-2)で控えたシリアル NO を入力してください)

※スペースの有無等の違いでも誤りと判断されます。ご注意ください。

ヒント! 登録情報は、次の方法にて確認する事ができます。

1) iStudy OnDemand サイト(<http://ondemand.istudy.ne.jp/ies/>)にログインをします。

2) 画面左側メニューの「設定」→「登録情報設定」より登録情報をご確認下さい。

4-6) 「完了」ボタンをクリックすると、インストールが完了となります。

5) iStudy のバージョン確認

5-1) 「スタート」-「プログラム」より「iStudy *****」-「iStudy***」をクリックします。

5-2) スプラッシュ画面にて「今は登録しない」をクリックします。

5-3) 「最新情報」のお知らせ画面が出ますので「OK」をクリックします。

5-4) iStudy が起動しますので、[メニュー]→[ヘルプ]→[バージョン情報]よりバージョンを、ご確認ください。

■バージョン画面表示手順

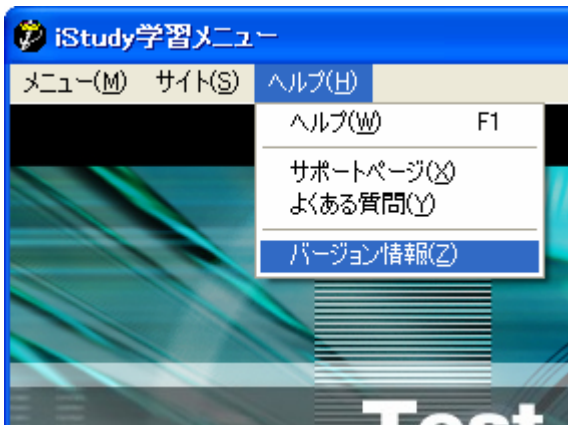

■バージョン確認画面 右下の「Ver *****」がご利用のバージョンです



ご利用バージョンにより手順が違いますのでご利用バージョンの案内をご参考ください。

バージョンをご確認頂けましたら下記手順にてバージョンアップをお願い致します。

- Version 2.x および Version 3.0.x ~ Version 3.2.1.17 をご利用のお客様
→「6) iStudy エンジンアップデート」を適用後、「7)iStudy OnDemad エンジンアップデート」を適用してください。
- Version 3.2.1.18 をご利用のお客様
→「7)iStudy OnDemad エンジンアップデート」を適用してください。
- Version 3.5.0.x をご利用のお客様のうち、Windows Vista/7 上で iStudy を使用される方
→「7)iStudy OnDemad エンジンアップデート」を適用してください。

6) iStudy エンジンアップデート

iStudy エンジンの最新版である Ver 3.2.1.18 をインストールします。

- 6-1) 下記 URL より iStudy V3 エンジン更新モジュールをダウンロードします。
<http://www.istudy.ne.jp/www/cms/personal/faq/module/iStudyV3Update-20060131.exe>
- 6-2) 画面の流れに沿ってウィザードを完了すれば、終了です。
「iStudyV3」アイコンから iStudy 起動し、バージョンが V3.2.1.18 に変わっていることをご確認ください。

7) iStudy OnDemad エンジンアップデート

iStudy OnDemand エンジン更新モジュールをインストールします。

- 7-1) 下記リンクより iStudy OnDemand エンジン更新モジュールをダウンロードします。
<http://www.istudy.ne.jp/www/cms/personal/faq/module/iStudyOnDemandUpdate-20071203.exe>
- 7-2) 画面の流れに沿ってウィザードを完了すれば、終了です。
スタートメニュー、デスクトップに「iStudy OnDemand」アイコンが表示されます。

★Windows Vista/7 にインストールする場合★

インストール時作成しましたインストール用フォルダをご指定下さい。

8)ライセンス解除

8-1) 「スタート」-「プログラム」より「iStudy OnDemand」-「iStudy」を起動します。

8-2) iStudy 起動直後のスプラッシュ画面(iStudy ロゴ画面)内の「パスワード:」に、iStudy サイトにログインする時と同じパスワードを入力し、「OK」ボタンをクリックします。

★「OK」ボタンが表示されない場合

既に他の iStudy 製品がインストール済みと考えられます。9)ライセンスファイルの再取得をご参照ください。

8-3) 画面上から「OK」や「今は登録しない」のボタンが表示されない事を確認してください。



8-4) iStudy 学習メニューより、「Test」項目をクリックし、各テスト名の右側に「未登録」等のメッセージが表示されていないことをご確認ください。未登録の場合は、赤丸の箇所に未登録と表示されます。これでライセンス解除は完了です。

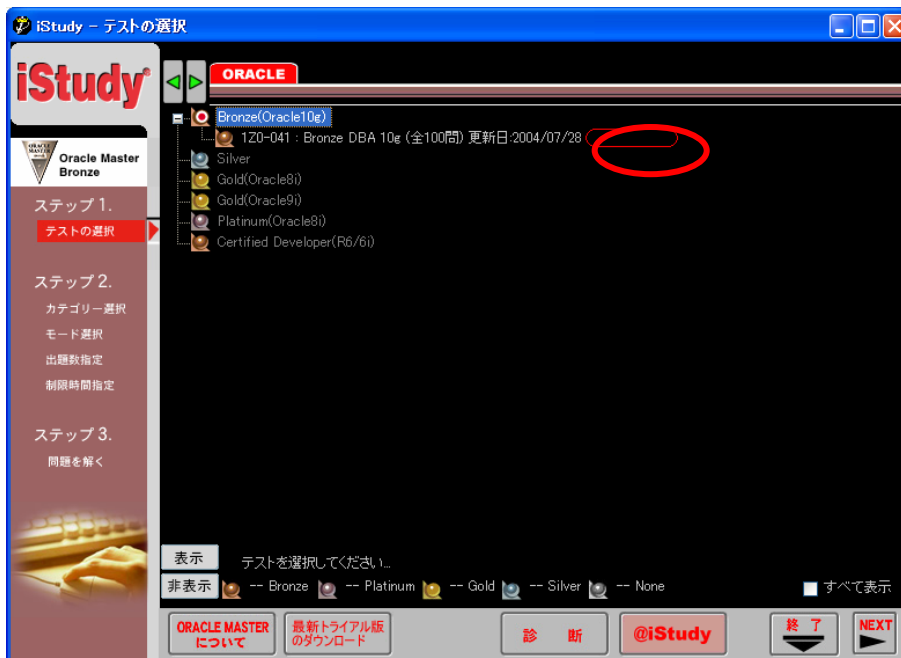

9) ライセンスファイルの再取得

- 9-1) 「スタート」-「プログラム」より「iStudy OnDemand」-「iStudy」を起動します。
- 9-2) 「Admin」-「ライセンス管理」をクリックします。
- 9-3) 画面内の「パスワード:」に、iStudy サイトのログインパスワードを入力し、リストの中から、更新しようとしている製品のシリアル No の右側の「メッセージ」欄をダブルクリックします。

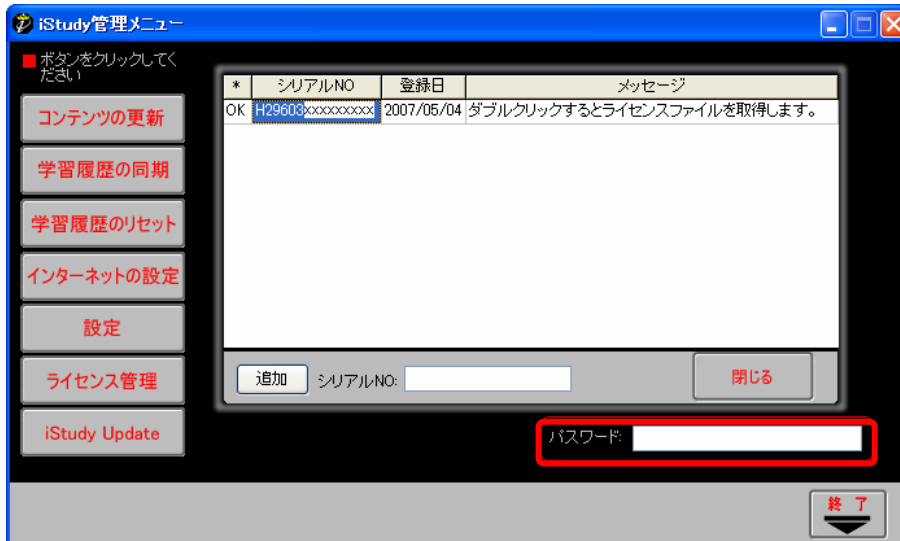

★シリアル No が無い、または該当シリアル No のメッセージ欄が空白になっている場合、次の操作を行ってください。

- 9-3-1) 該当シリアル No を右クリック後、「削除」をクリックします。
 - 9-3-2) テキストボックスにシリアル No を入力し、「追加」ボタンをクリックします。
 - 9-3-3) 画面内の「パスワード:」に、iStudy サイトのログインパスワードを入力し、追加されたシリアル No の右側の「メッセージ」欄をダブルクリックします。
- 9-4) 「シリアル登録をしますか?」のポップアップ画面で「はい」をクリックします。
 - 9-5) シリアル表示画面が消えている事を確認してください。

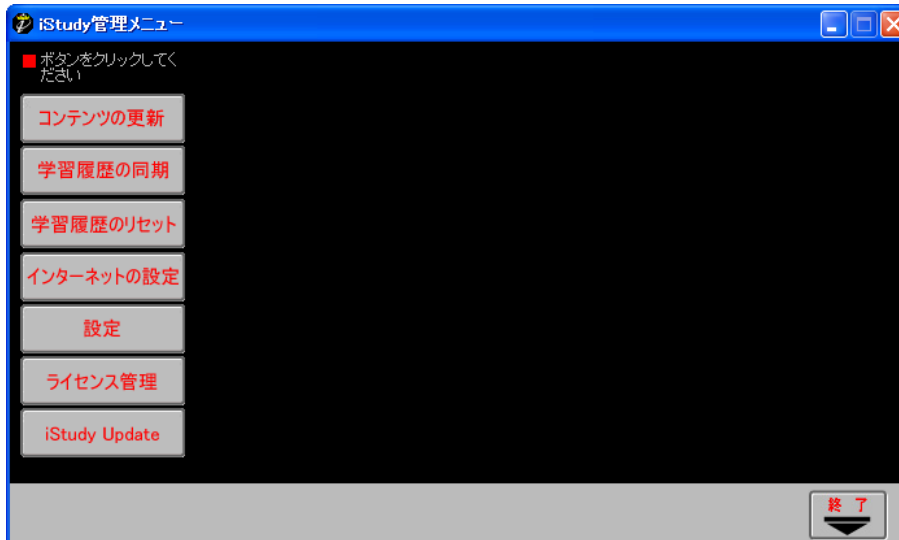

- 9-6) 「終了」をクリックし、iStudy 学習メニューに戻り、「Test」項目をクリックし、各テスト名の右側に「未登録」等のメッセージが表示されていないことをご確認ください。
これでライセンス解除は完了です。

10) 模擬問題の更新 (iStudy エンジンからの更新する場合)

- 10-1) iStudy を起動し、「iStudy 学習メニュー」画面で「Admin」メニュー「コンテンツの更新」をクリックします。
画面内の「パスワード:」に、iStudy サイトのログインパスワードを入力し、「実行」をクリックします。

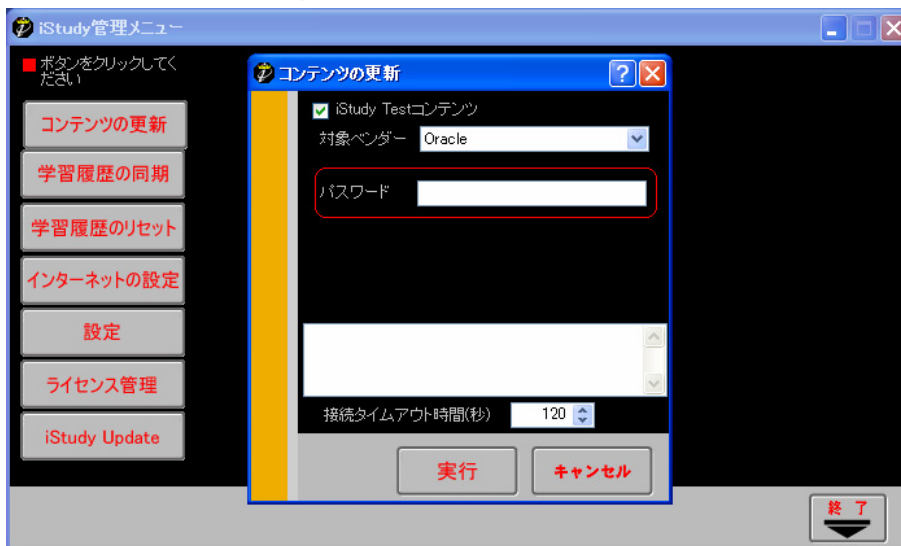

- 10-2) 次のメッセージが表示されると終了です。

「Test コンテンツが更新されました」

- 10-3) 「はい」をクリック後、iStudy を再起動し、模擬問題を正常に実行できるかを確認します。

- 10-4) 起動後テスト名の右側に表示される日付が最新版であることを次の方法で確認してください。

10-4-1) iStudy OnDemand サイト (<http://ondemand.istudy.ne.jp/ies/>) にアクセスし、ログインをします。

10-4-2) 左側のメニューにある「学習」→「テスト/学習」に表示される「研修コース名」をクリックします。

10-4-3) 「iStudyPC 版ダウンロード」ページ下部にあります「模擬問題更新モジュール」箇所の「最終更新日:」の日付を確認します。

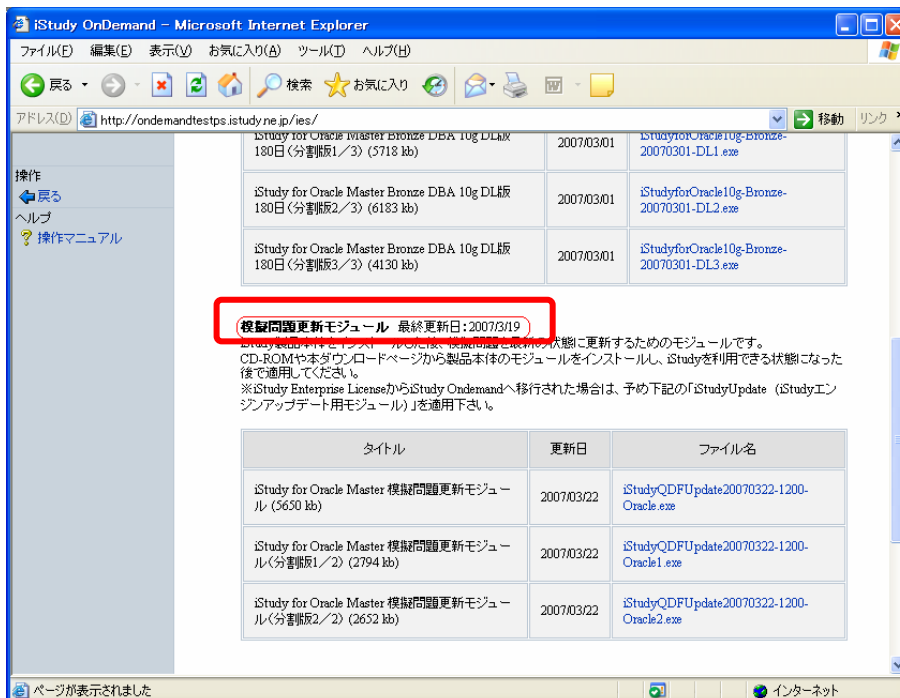

- 10-4-4) iStudy 上のテスト名右側に表示される日付が手順 3.の日付と同じであることを確認します。

★模擬問題の更新ができない場合は、下記の「2) 模擬問題の手動更新」をご参照に適応ください。

★「模擬問題更新モジュール」箇所が表示されない場合はインストール時の模擬問題が最新となります。

11) 模擬問題の更新(模擬問題モジュールより手動更新する場合)

11-1) iStudy OnDemand サイト(<http://ondemand.istudy.ne.jp/ies/>)にアクセスし、ログインをします。

11-2) 左側のメニューにある「学習」→「テスト/学習」に表示される「コース名称」をクリックします。

または、ページ上部の「学習中の一覧」に表示される「コース名称」をクリックします。

11-3) 「iStudyPC 版ダウンロード」のページの下部にあります「模擬問題更新モジュール」より一括版または分割版をクリックし、ファイルを任意の場所に保存後、インストールします。

★Windows Vista/7 にインストールする場合★

インストール時作成しましたインストール用フォルダをご指定下さい。

11-4) iStudy 上のテスト名右側に表示される日付が「iStudyPC 版ダウンロード」ページ下部にあります

「模擬問題更新モジュール」箇所の「最終更新日:」の日付と同じであることを確認します。

<こんな時は>

● 製品の再ダウンロード／登録済のシリアルナンバーの確認 ●

1) iStudy OnDemand サイト(<http://ondemand.istudy.ne.jp/ies/>)にアクセスし、ログイン ID、パスワードを入力しログインします。

2) 左側のメニューにある「学習」→「テスト/学習」に表示される「コース名称」をクリックします。

または、ページ上部の「学習中の一覧」に表示される「コース名称」をクリックします。

3) 「iStudyPC 版ダウンロード」ページより、再度ダウンロードしてください

The screenshot shows the 'iStudyPC版ダウンロード' page in Internet Explorer. The page title is 'iStudy OnDemand' and the user is logged in as 'サポートユーザ 様'. The course ID is H29603 and the course name is 'iStudy for Oracle Master 1Z0-040 Gold DBA 10g新機能 [LEUPG版]'. The course description mentions 'ORACLE MASTER Gold DBA 10g新機能 試験合格を目指す方のための学習ソフトウェア。問題を解き、解説を参照するだけでなく、インターネットでの質問サポート(90日間)や模擬問題更新機能。過去の成績履歴表示などの機能により、学習効果が飛躍的にアップ。本番前の模擬試験としてもご利用いただけます。'.

The 'ダウンロードモジュール' table is highlighted with a red box and contains the following data:

ダウンロードモジュール	タイトル	更新日	ファイル名
	iStudy for Oracle Master 1Z0-040 Gold DBA 10g新機能 DL版 LEUPG (16160 kb)	2007/03/01	iStudyforOracle10g.goldnew-20070301-DL.exe
	iStudy for Oracle Master 1Z0-040 Gold DBA 10g新機能 DL版 LEUPG<分割版 1/3> (6243 kb)	2007/03/01	iStudyforOracle10g.goldnew-20070301-DL1.exe
	iStudy for Oracle Master 1Z0-040 Gold DBA 10g新機能 DL版 LEUPG<分割版 2/3> (6695 kb)	2007/03/01	iStudyforOracle10g.goldnew-20070301-DL2.exe
	iStudy for Oracle Master 1Z0-040 Gold DBA 10g新機能 DL版 LEUPG<分割版 3/3> (3084 kb)	2007/03/01	iStudyforOracle10g.goldnew-20070301-DL3.exe

FAQ・サポート情報

<http://www.istudy.ne.jp/www/cms/personal/faq/>

<問合せ先>

FAQ サポート情報(<http://www.istudy.ne.jp/www/cms/personal/faq/>)

[●お問い合わせ先]—[◆iStudy に関するお問合せ]よりお問合せ下さい。